

PLANTA LOSA DE AZOTEA  
ESC. 1:50

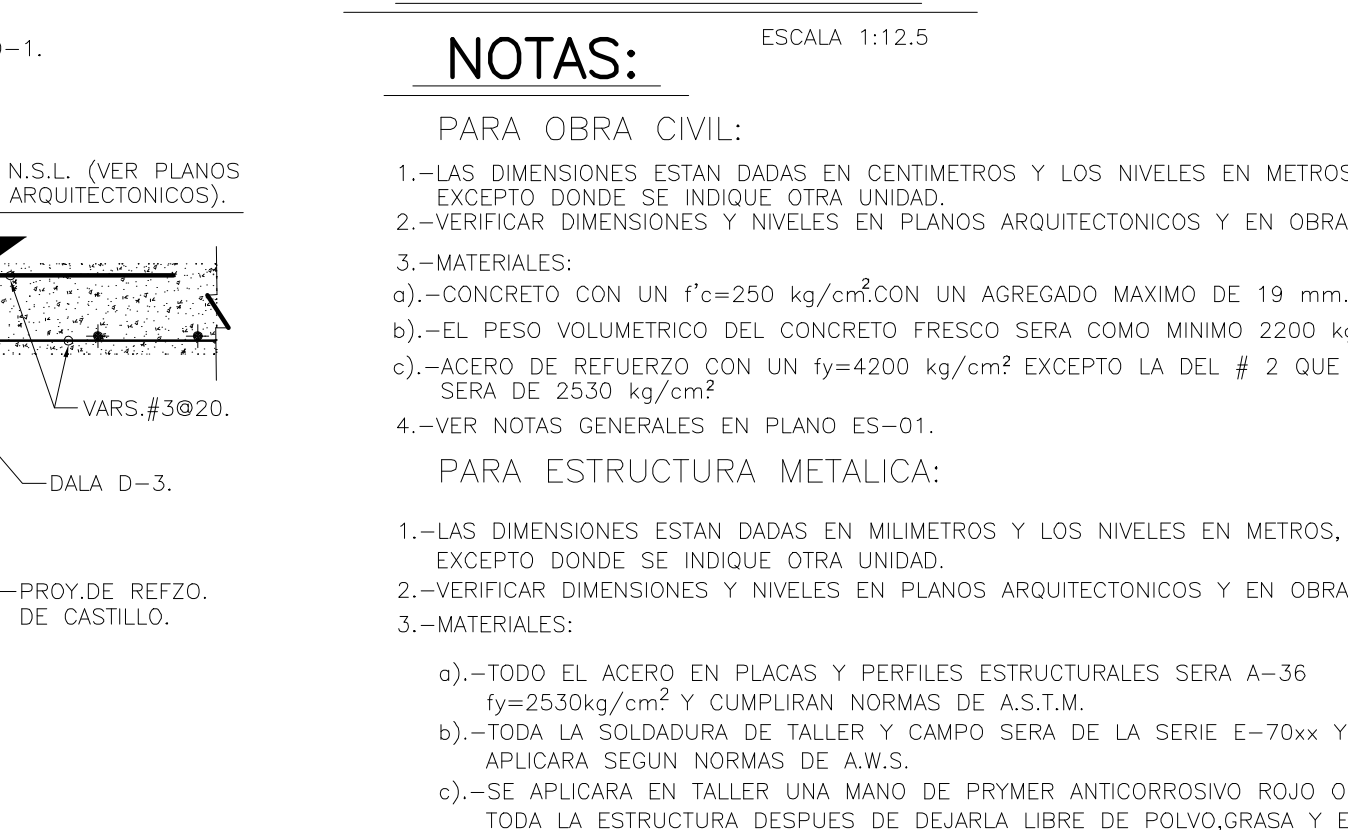
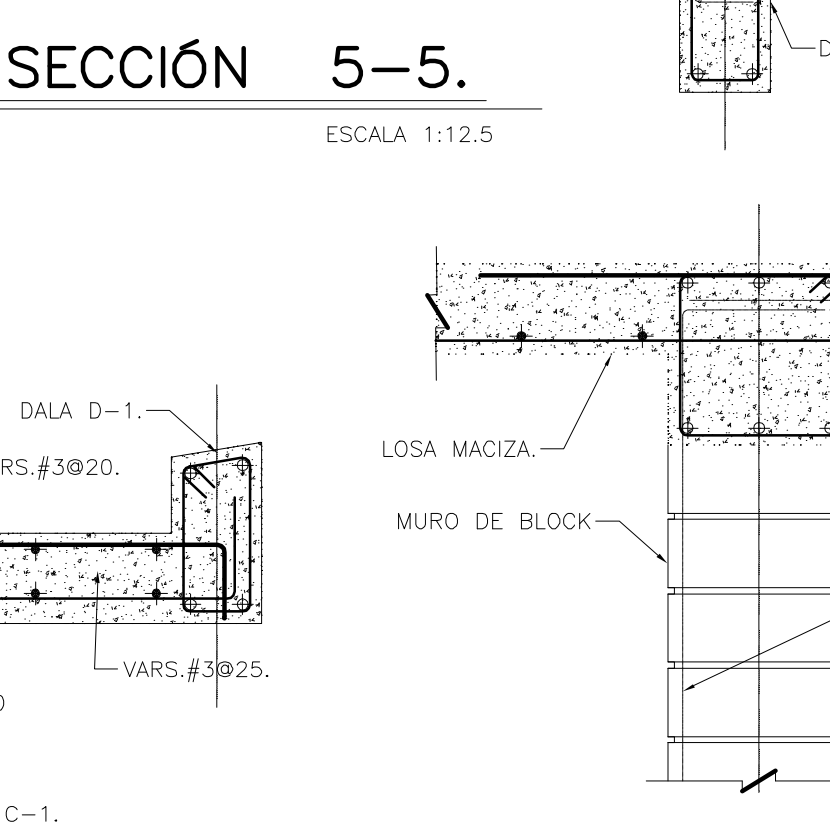
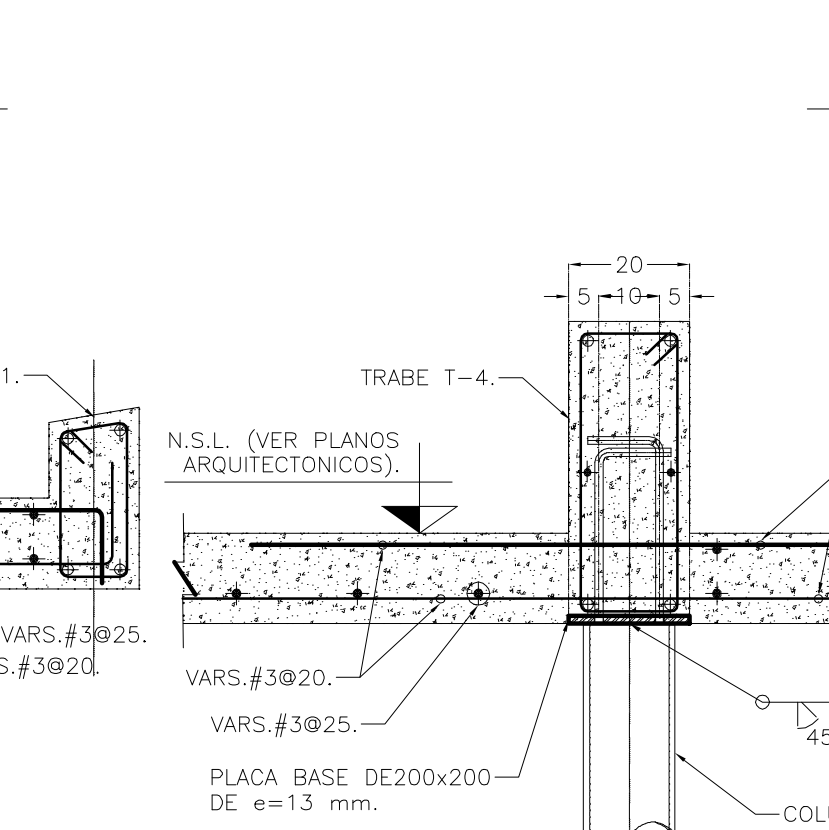
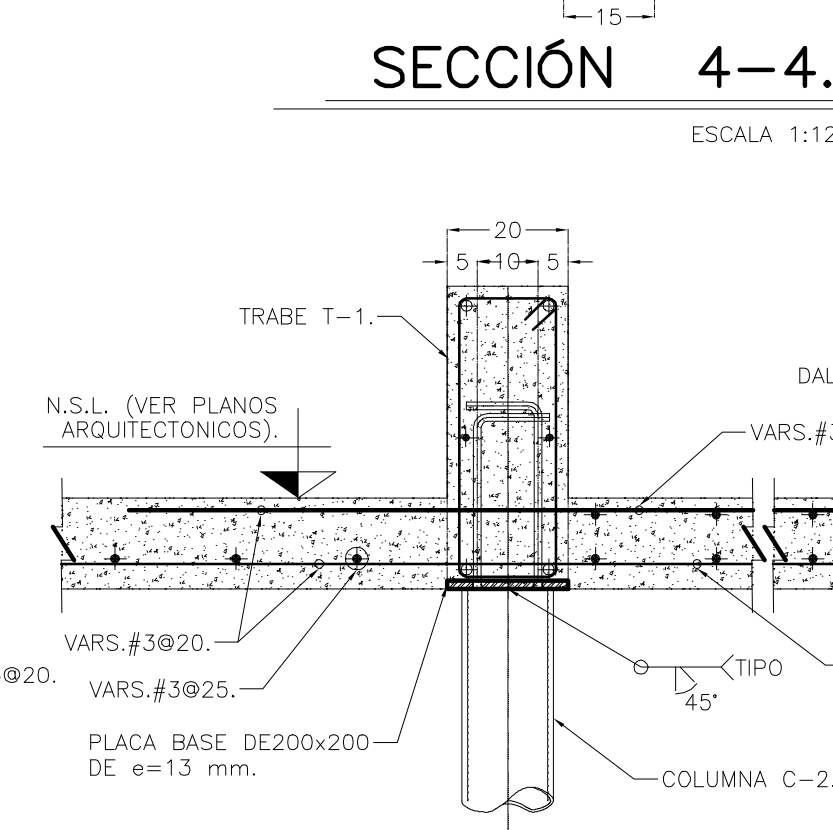
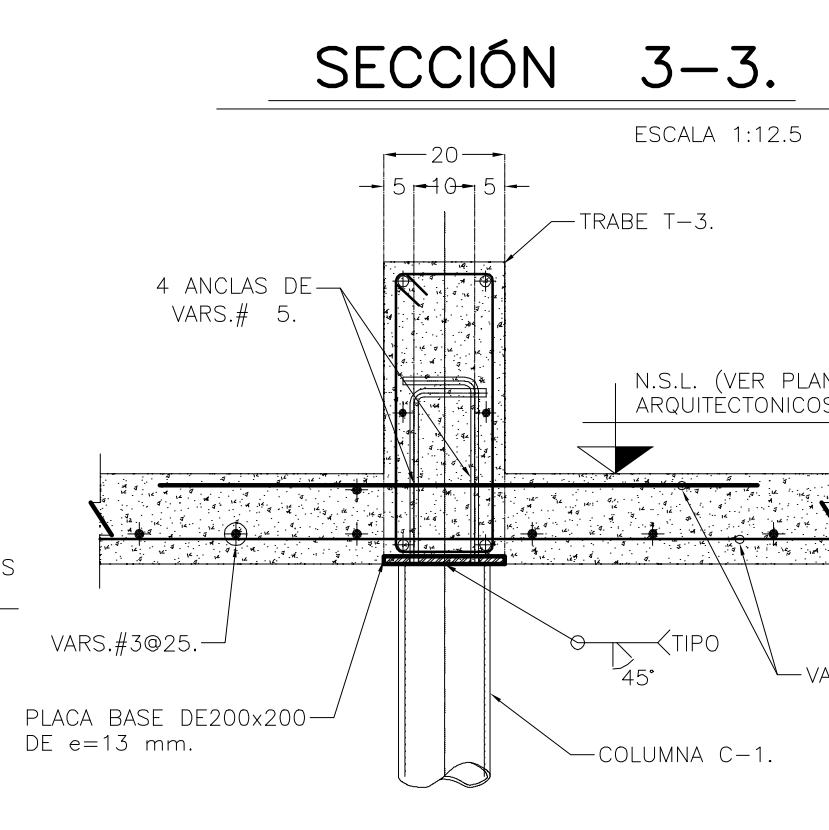
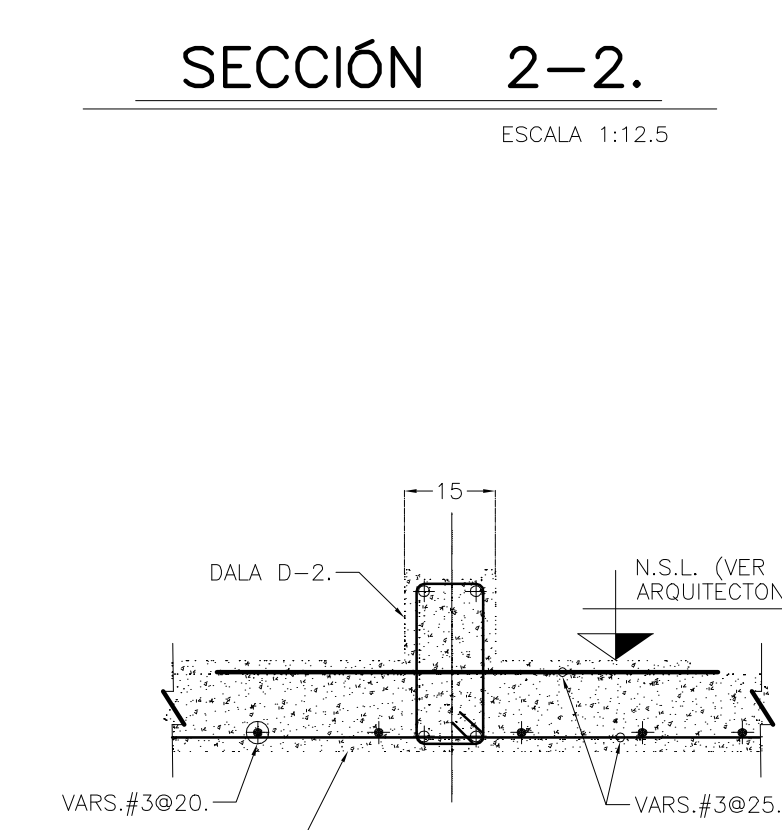
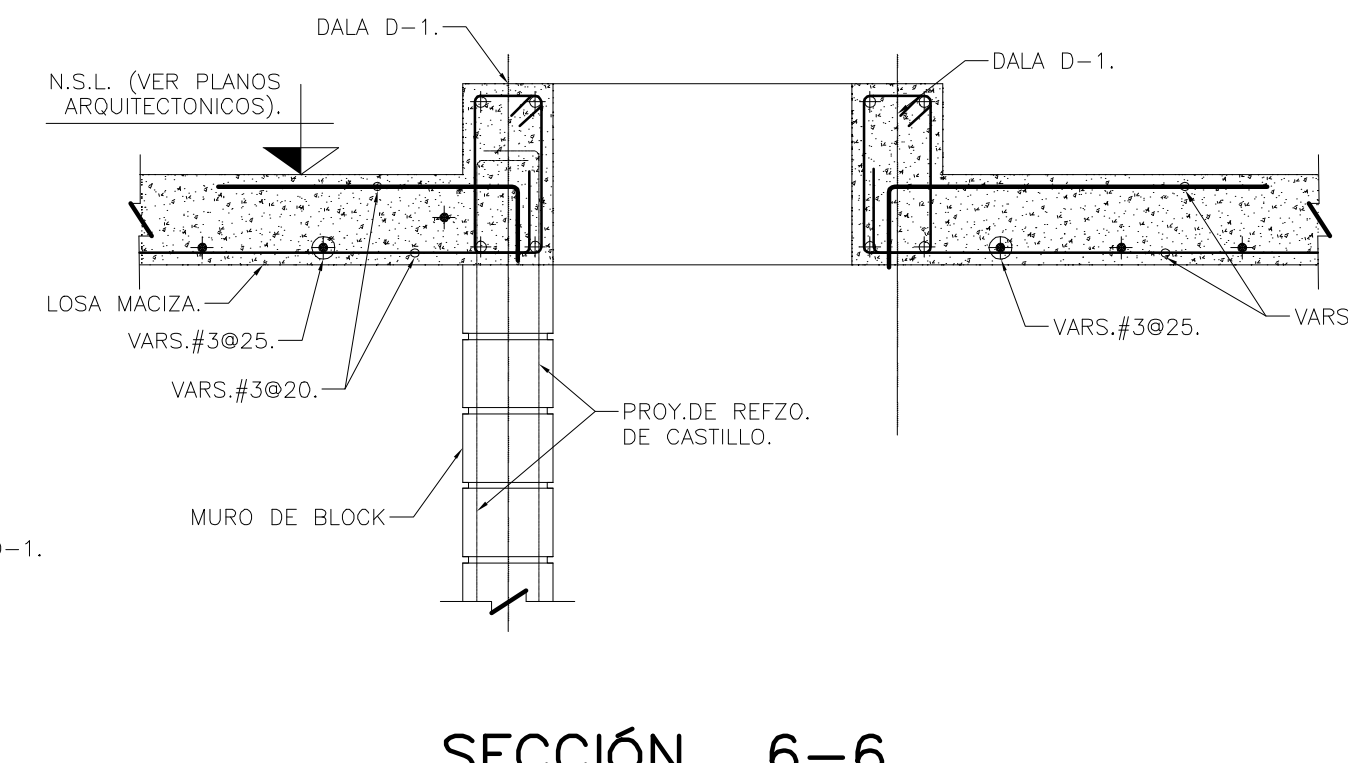
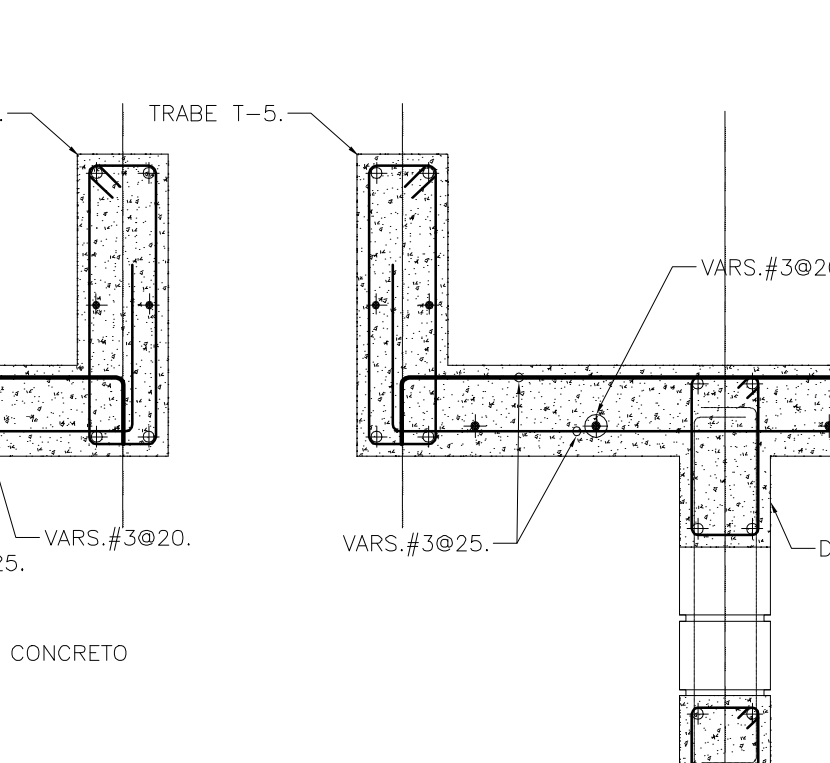
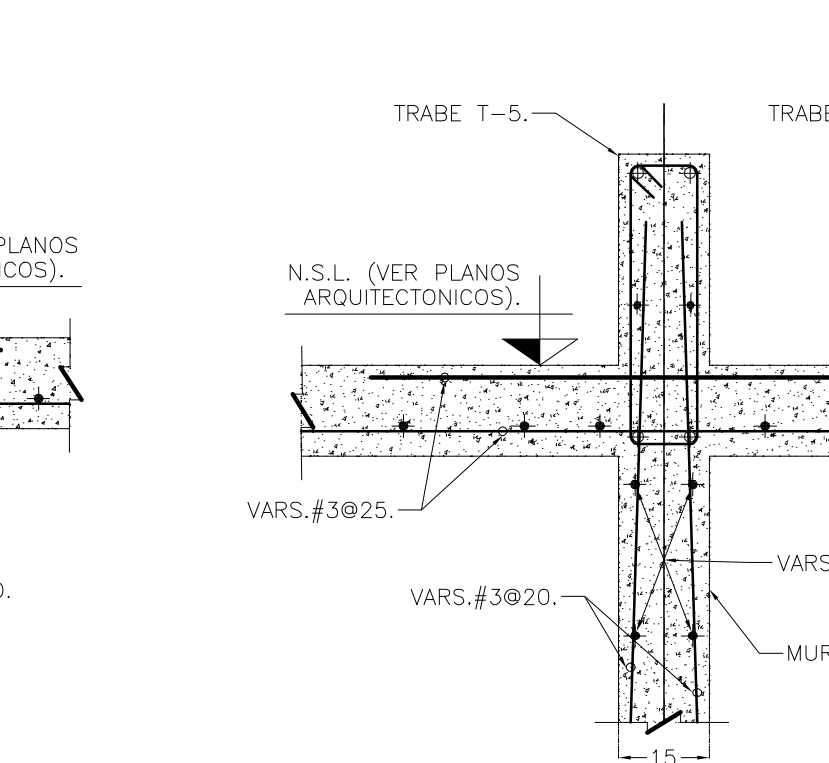
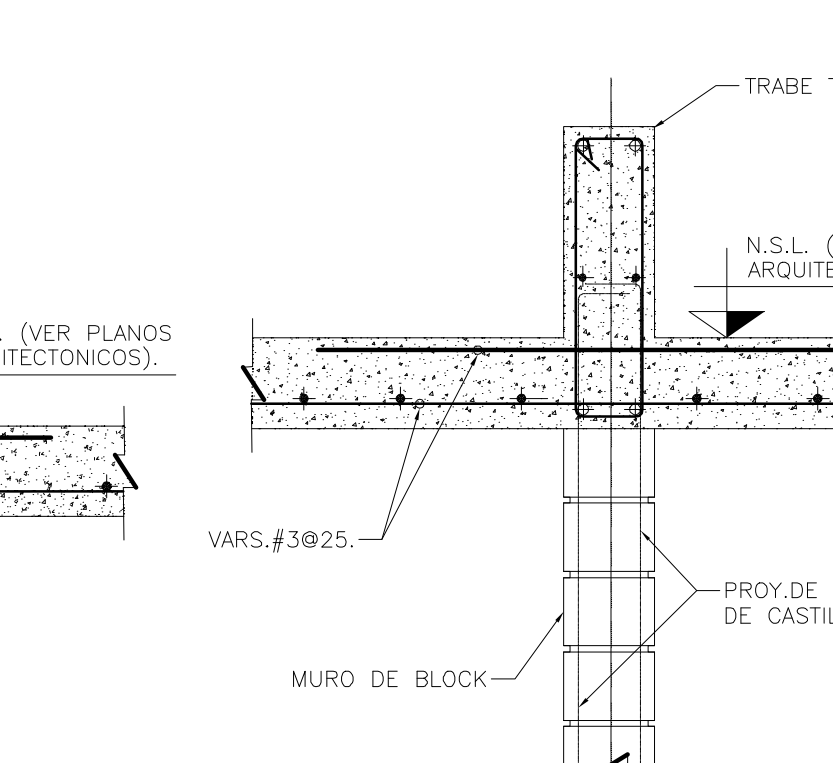
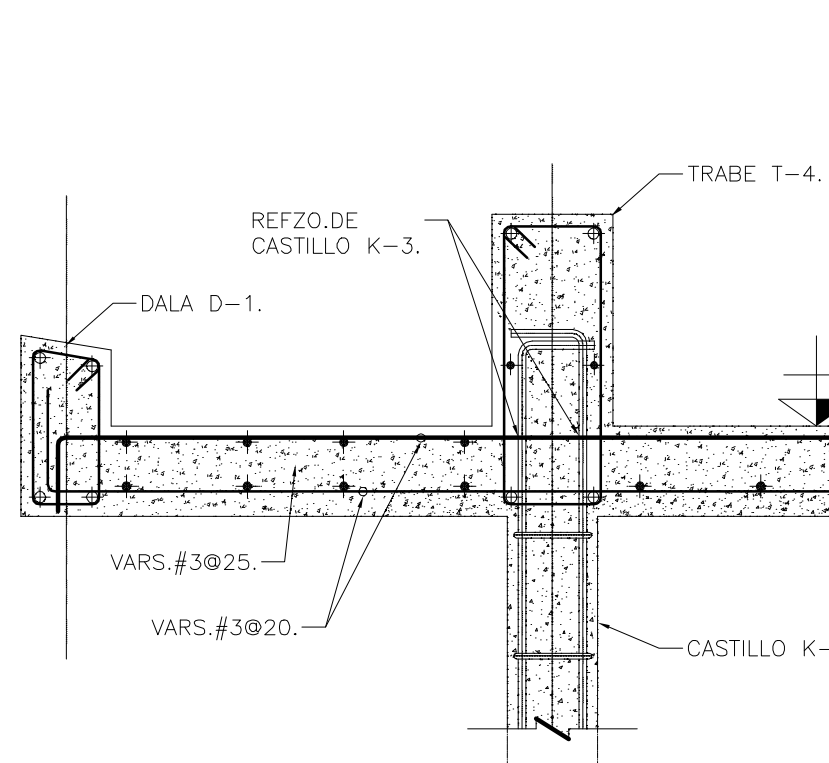
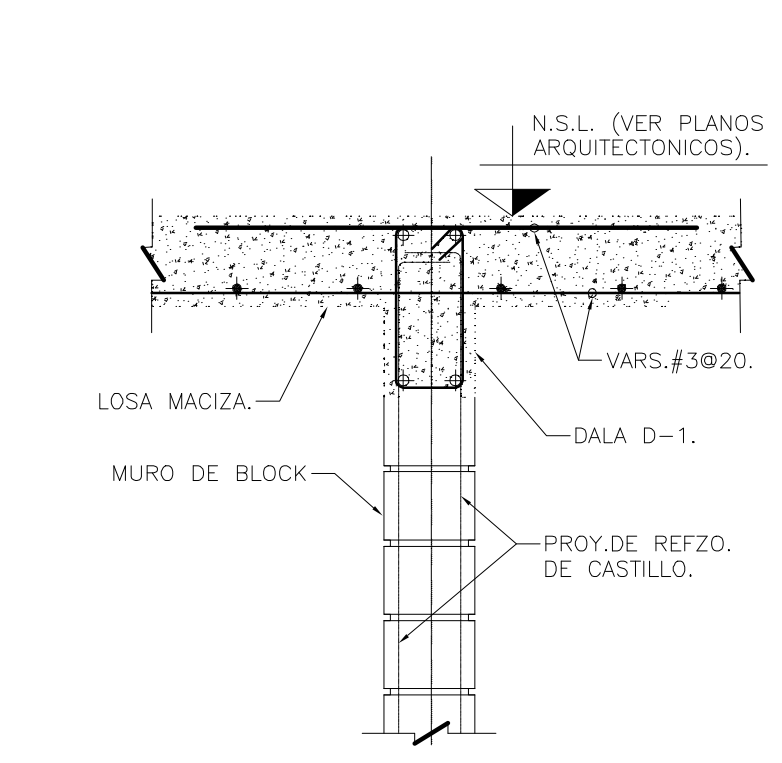
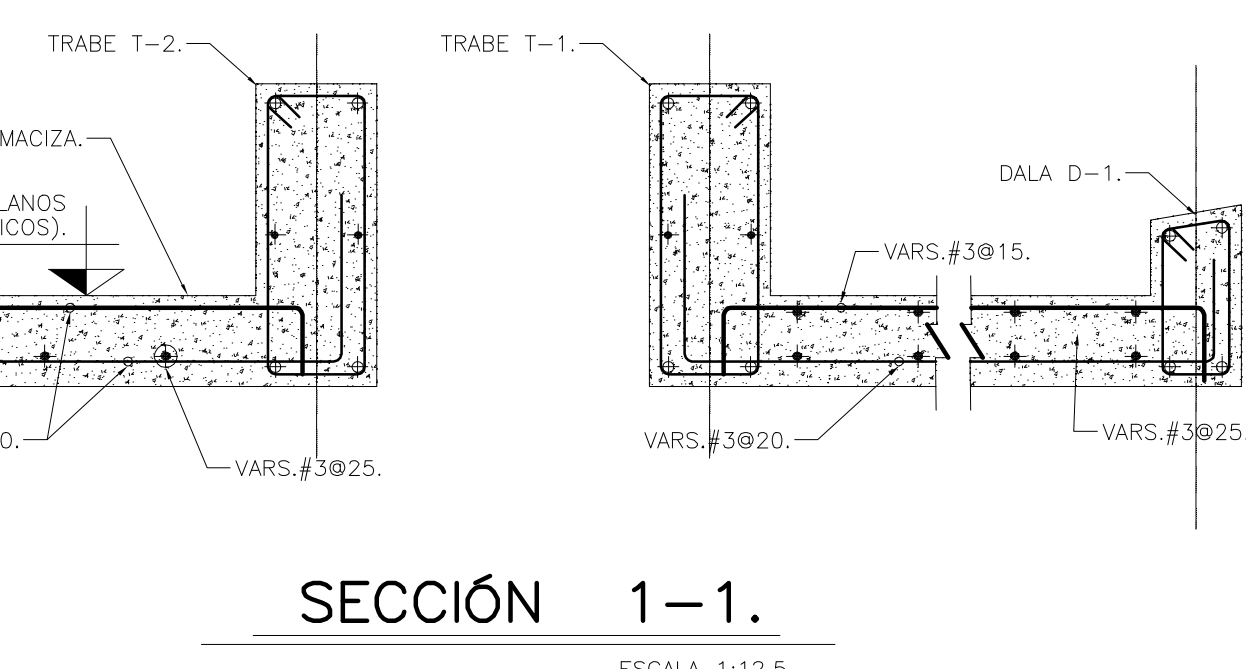
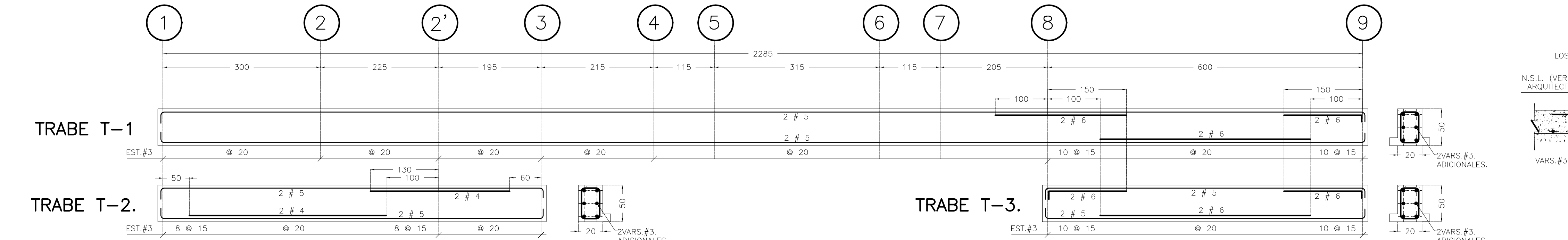
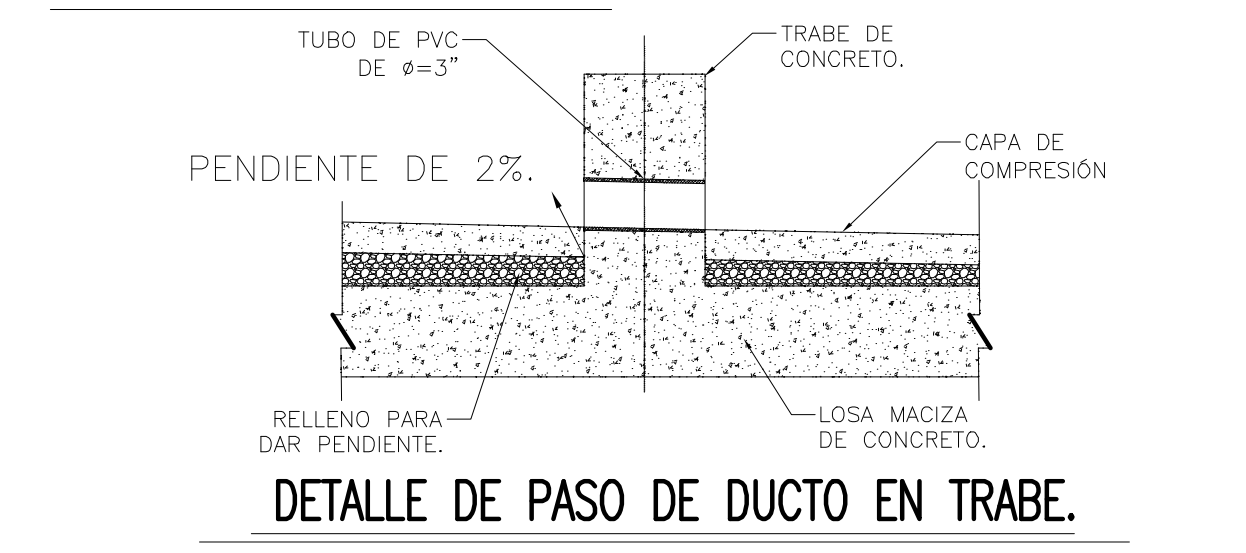
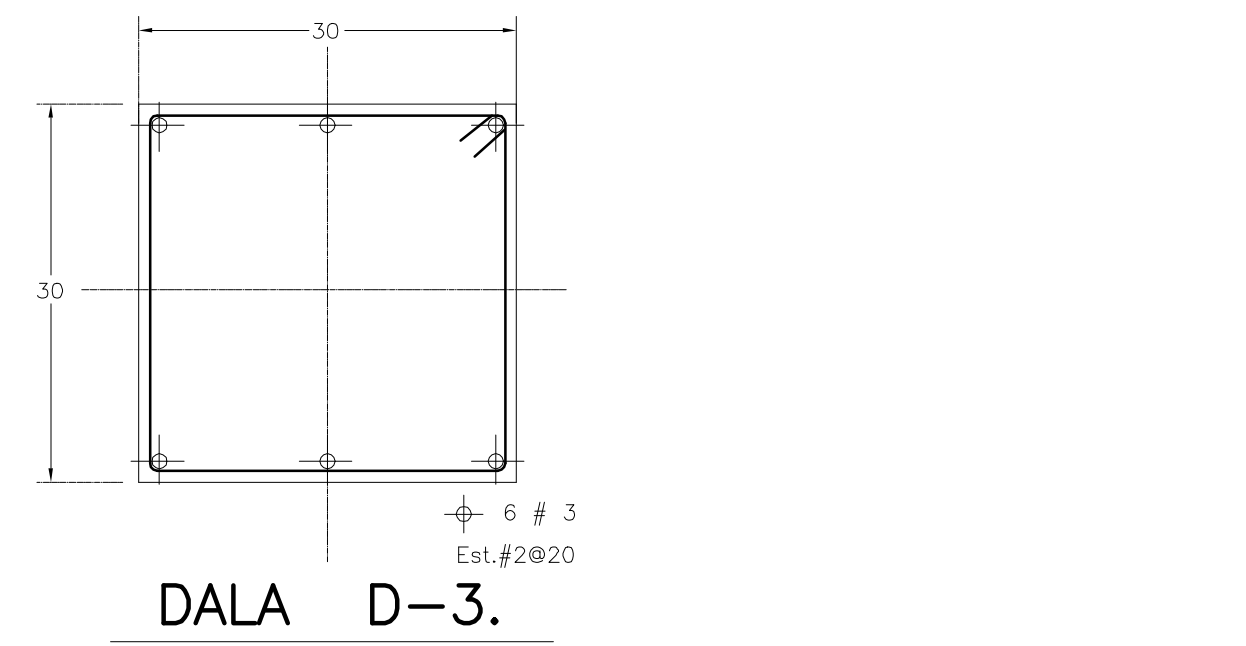
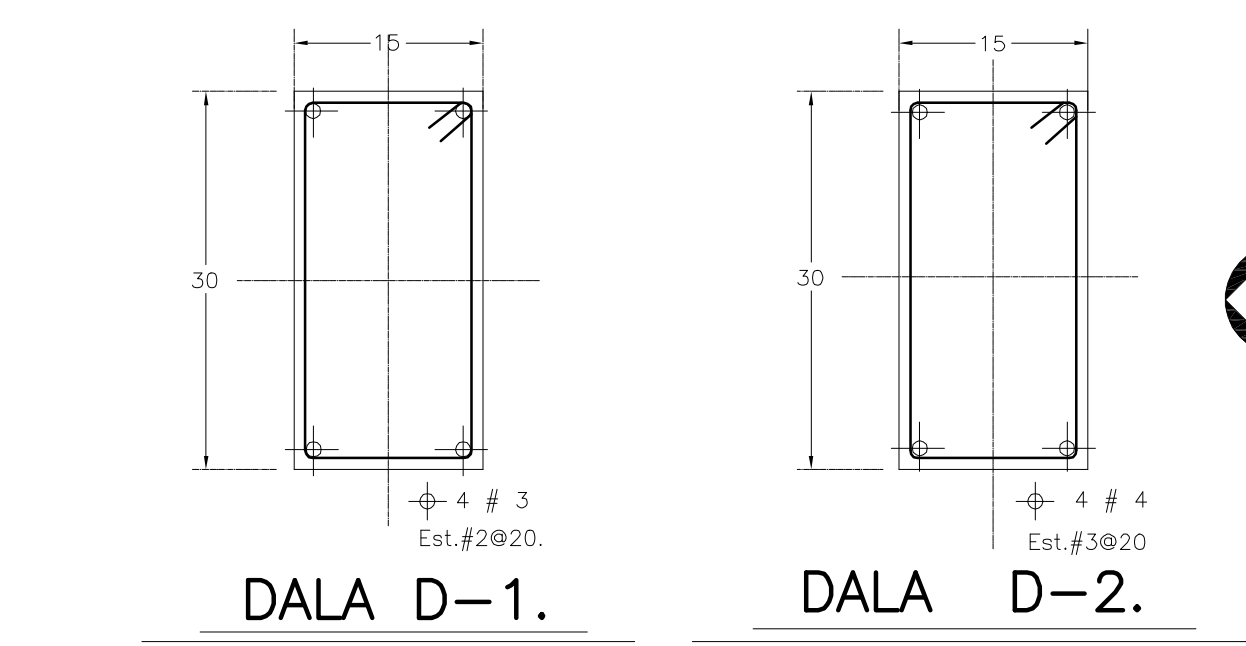

**San Pedro Garza García**  
SECRETARÍA DE OBRAS PÚBLICAS  
Dirección de Proyectos y Construcción  
GOBIERNO MUNICIPAL

Ubicación General

Características del Proyecto: Zona A

Superficie de intervención ZA:	33,000 m <sup>2</sup> (3 Ha)	Superficie de andadores:	1,450 m <sup>2</sup>	Longitud de tropacosta:	288 m
Superficie de tropacosta:	510 m <sup>2</sup>	Longitud de coivra:	506 m	Rehabilitación de banquetas:	1,375 m <sup>2</sup>
Sup. zona de juegos infantiles:	772 m <sup>2</sup>	Sup. zonas de servicios:	225 m <sup>2</sup>	Sup. zona de juegos infantiles:	911 m <sup>2</sup>

**SIMBOLOGÍA**

Indicaciones de nivel

N.P.T	Nivel de piso terminado
N.AZOT	Nivel de azotea
N.F.CAR	Nivel de fondeo de camión
N.S.F	Nivel superior de firme
N.L.A.E	Nivel lecho alto de estructura
N.L.B.E	Nivel lecho bajo de estructura
N.L.A.T	Nivel lecho alto de trabe
N.L.B.T	Nivel lecho bajo de trabe
N.P.T ACTUAL	Nivel de piso terminado actual
N.L.A.P	Nivel lecho alto de pasaje
N.J	Nivel de jardín
N.DESP	Nivel de desague
N.I.F	Nivel inferior de firme
N.PZA	Nivel de plaza
N.L.CIS	Nivel inferior de Cisterna
N.L.A.L	Nivel lecho alto de losa
N.L.B.L	Nivel lecho bajo de losa
N.PRE	Nivel de pretil
N.CUM	Nivel de cumbrera
N.L.B.P	Nivel lecho bajo de patio
N.L.M	Nivel lecho alto de muro
N.L.B.N	Nivel de piso existente
N.B.S	Nivel de base
N.JAR	Nivel de jardín
N.A.P.O	Nivel de agua pluviales
N.C.B.P	Nivel de carret bajo
N.A.P.T	Nivel de puerta
N.CA	Nivel de cajón
N.CE	Nivel de cerramiento
N.DES	Nivel de descanso de escaleras
N.L.B.T.E	Nivel lecho bajo de trabe existente

**SIMBOLOGÍA ESPECÍFICA**

Indicaciones de nivel

N.P.T	Nivel de piso terminado
N.AZOT	Nivel de azotea
N.F.CAR	Nivel de fondeo de camión
N.S.F	Nivel superior de firme
N.L.A.E	Nivel lecho alto de estructura
N.L.B.E	Nivel lecho bajo de estructura
N.L.A.T	Nivel lecho alto de trabe
N.L.B.T	Nivel lecho bajo de trabe
N.P.T ACTUAL	Nivel de piso terminado actual
N.L.A.P	Nivel lecho alto de pasaje
N.J	Nivel de jardín
N.DESP	Nivel de desague
N.I.F	Nivel inferior de firme
N.PZA	Nivel de plaza
N.L.CIS	Nivel inferior de Cisterna
N.L.A.L	Nivel lecho alto de losa
N.L.B.L	Nivel lecho bajo de losa
N.PRE	Nivel de pretil
N.CUM	Nivel de cumbrera
N.L.B.P	Nivel lecho bajo de patio
N.L.M	Nivel lecho alto de muro
N.L.B.N	Nivel de piso existente
N.B.S	Nivel de base
N.JAR	Nivel de jardín
N.A.P.O	Nivel de agua pluviales
N.C.B.P	Nivel de carret bajo
N.A.P.T	Nivel de puerta
N.CA	Nivel de cajón
N.CE	Nivel de cerramiento
N.DES	Nivel de descanso de escaleras
N.L.B.T.E	Nivel lecho bajo de trabe existente

- NOTAS GENERALES**
- Los niveles son referidos en metros, de acuerdo al banco de nivel existente.
  - Las cotas rigen al dibujo, no se toman medidas a escala de este plano.
  - Este plano deberá verificarse con los correspondientes de estructura e instalaciones, cualquier discrepancia deberá comunicarse con el proyectista.
  - El contratista rectificará en lugar de la obra, las dimensiones y niveles indicados en este plano, antes de ejecutar cualquier trabajo, debiendo someter a la dirección arquitectónica cualquier diferencia que hubiere, así como la interpretación del propio contratista a este dibujo.
  - El plano con la última corrección cancela el anterior.
  - Todos los acabados, especificaciones y detalles señalados en este plano deberán ejecutarse de acuerdo a las especificaciones correspondientes.
  - Los que arquitectónicos son los que se señalan en este plano.
  - Las medidas deberán tomarse de los planos arquitectónicos y de abalorios, las cuales deben coincidir con los de estructura.
  - Este proyecto está basado en la topografía realizada por la Secretaría de Obras del Municipio de San Pedro Garza García, fechado el 28 de Agosto de 2019.
  - El proyecto deberá ser estudiado en todas sus partes por la supervisión y la empresa constructora previo al inicio de los trabajos.

**Cuadro de Revisiones**

REV.	Fecha	Dibuj.	Revisó	Aprobó

Fase de Proyecto: **PROYECTO EJECUTIVO**

Responsables de Diseño, Arquitectura y Paisaje  
Nombre: **Mario Schjetnan Garduño** gdu  
Director General

Marco A. González  
Coordinador Administrativo gdu

Arq. Gustavo Rojas Paredes  
Coordinador General de Proyecto Ejecutivo

Equipo de diseño y desarrollo de proyecto:  
Arq. Pj. Jessica Navarrete Hernández  
D.U.A. Pamela Salazar de Jesús  
Arq. Carlos Rodríguez Garmona  
Pasante Ing. Ara. Sergio Alejandro López Makta  
Arq. Juan José Peña Bedoya  
Arq. y Pl. Bethel Ruiz Ortiz

Responsables técnicos

Nombre	Cédula No. de registro	Firma
Instalaciones e Infraestructura: NOLTE - Ing. Mario Villalón		
Trazo, nivelación: ARSUAM - Ing. Armando Guerrero F.		
Ingeniería de costos: ICARM - Ing. Jose M. Roldán P.		
Diseño y cálculo estructural: Grupo Clever - Ing. Enrique Clever		
Diseño de iluminación arq.: 333 Luxes - Elias Cisneros		

Municipio de San Pedro Garza García

Miguel Bernardo Treviño de Hoyos Presidente Municipal	Ramona Yadira Medina Hernández Secretaria de Obras Públicas
Arq. Hector Librado Hinojosa Hernández Director de Proyectos y Construcción	Arq. Mario Schjetnan Garduño Chopo, M. Revisó: gdu

Título del plano  
**Parque Central San Pedro Garza García  
ZONA A : Edificio de Servicios  
Planta Losa de Azotea.**

Escala: 1:50	Acotación: Centímetros	Clave del plano: ZA2-ED-ES-02
Fecha de emisión de plano: 08 de Octubre del 2019		